

NEW LAUNCH

신규 SEO GEO 빌더

SEO 특화 및 병원에서 직접 관리 가능한 하이브

홈페이지는 이제 소개용이 아닌,
마케팅 용도로 사용할 수 있습니다.

하이브디자인에서는 마케팅 용도로 최소 비용으로
무제한 사용이 가능하도록, 디자인 퀄리티를 최대한 살리면서
병원에서 직접 SEO 마케팅을 할 수 있도록 개발했습니다.

직접 페이지 추가·변경이 가능하고, 자동 이미지 압축, 영상 압축
사이즈 조절 까지 되기 때문에 관련 지식이 없어도
매우 쉽게 제작이 가능하도록 설계했습니다.

(SEO 마케팅용으로 서브페이지를 무한대로 발행이 가능합니다.)

※ 기존 업체 대상 추가 할인 진행. 정식 출시 후 할인 종료

※ 빌더 기능 미사용시 seo 전용 홈페이지만 이용도 가능합니다. (따로 문의 부탁드립니다.)

빌더 미리보기

imks.co.kr
/builder

- ✓ 무제한 페이지 생성
- ✓ 병원 직접 관리 가능
- ✓ SEO 구조 자동 적용
- ✓ 디자인 퀄리티 유지

[바로가기 →](#)

SEO와 GEO, 쉽게 말하면

검색에 위에 뜨게(SEO) · AI가 우리를 추천하게(GEO) 둘 다 우리 홈페이지 글로 동시에 잡힙니다.

SEO · 검색엔진 최적화

사람이 검색할 때 위에 뜨게

네이버·구글에 검색하면 우리가 위쪽에 노출됩니다.
손님은 보통 맨 위 몇 개만 보고 들어갑니다.
2·3페이지까지 넘기는 사람은 거의 없습니다.

시장에서 목 좋은 입구 자리를 차지하는 일.

GEO · 생성형 AI 최적화

AI가 우리를 추천하게

챗GPT 같은 AI가 답할 때 우리를 꼭 집어 추천합니다.
“○○동에 □□ 잘하는 곳?” 하고 AI에게 직접 묻습니다.
AI가 인터넷을 뒤져 한 곳을 추천 — 그 자리를 잡습니다.

똑똑한 안내원이 우리 가게를 길안내

한 줄 요약 잘 정리된 홈페이지 글 하나가 SEO도 되고 GEO도 됩니다. 한 번 써두면 네이버에서 위에 뜨고, AI도 우리를 추천 — 일석이조입니다.

라이트하우스 실측 결과 전항목 100점 달성

다올림성형외과 (olimps.co.kr/procedure/fatgraft) · 자사 빌더 사용 페이지

MOBILE

100점

모바일

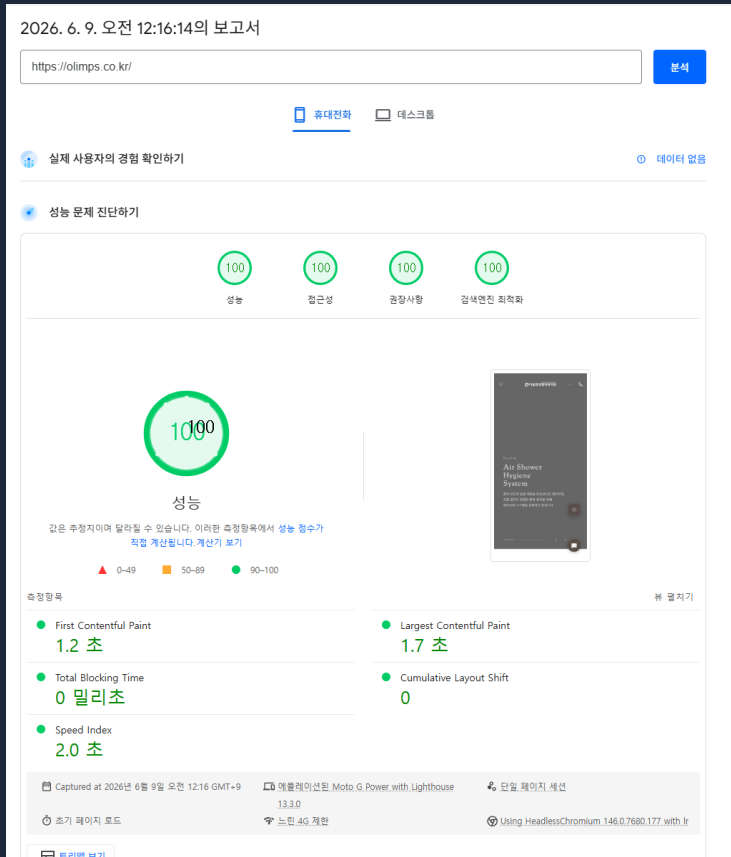

DESKTOP

100점

데스크탑

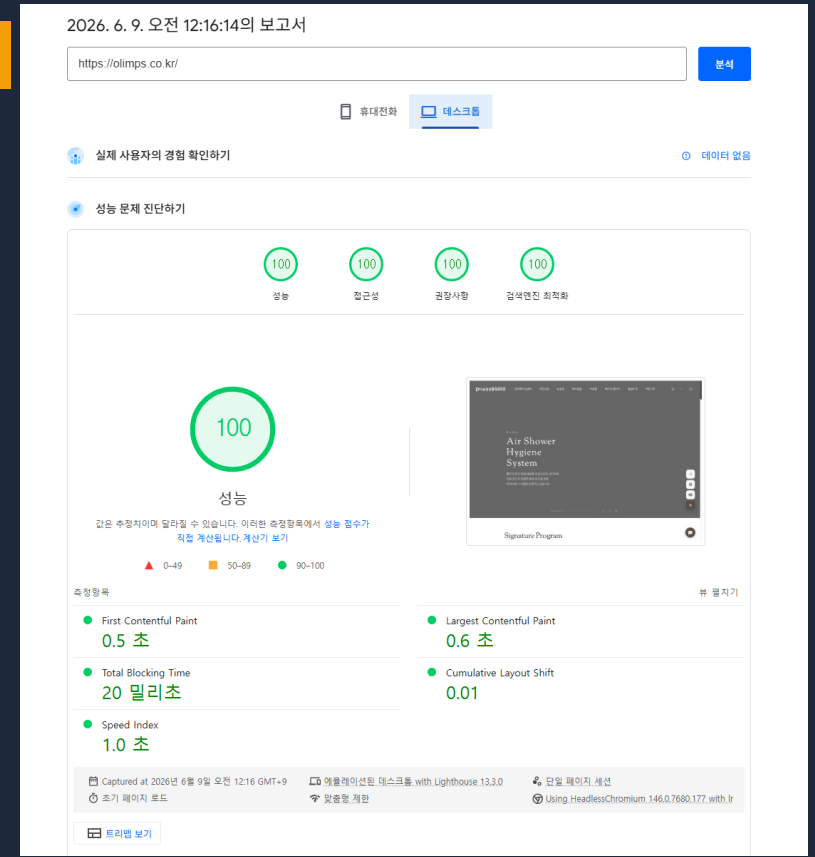

※ 모바일 점수는 네트워크·서버 상태에 따라 편차가 있어, 5~10회 측정 후 중앙값(또는 평균) 기준 산정이 권장됩니다(Google 공식 가이드)

코어 웹 바이탈, 쉽게 설명

구글이 검색 순위를 매길 때 직접 보는 3가지 점수가 좋으면 검색 노출에도 유리합니다.

LCP

다 뜨는 속도

가장 큰 화면이 다 뜨는 시간

좋은 기준 · 2.5초 이내

실제 점수 · PC 0.6초 · 모바일 1.7초 ✓

CLS

안 흔들리는 정도

버튼·글자가 갑자기 밀리지 않음

좋은 기준 · 0.1 이하

실제 점수 · 0 ~ 0.01 ✓

INP/TBT

누르면 반응 속도

버벅임 없이 바로 반응

좋은 기준 · TBT 200ms 이내

실제 점수 · PC 20ms · 모바일 0ms ✓

비유 식당으로 치면 ① 음식이 빨리 나오고 ② 테이블이 안 흔들리고 ③ 부르면 바로 옵니다 — 세 가지 모두 구글 “ 좋음(초록)” 통과.

왜 꼭 해야 하나요?

손님이 찾는 길목이 거기 있고, 광고와 달리 사라지지 않는 평생 자산이기 때문입니다.

01

손님이 찾는 길목이 거기

사람은 검색으로, 요즘은 AI에게 물어 가게를 찾습니다.
그 길목에 없으면 손님은 우리가 있는 줄도 모릅니다.

02

광고와 달리 사라지지 않음

광고는 돈을 끊으면 그날로 사라집니다.
SEO-GEO는 한 번 해두면 몇 년이고 손님을 데려옵니다.

03

AI 추천엔 광고가 못 들어감

AI는 광고를 추천하지 않습니다.
잘 쌓아둔 진짜 홈페이지 글만 추천됩니다.

04

쌓을수록 우리 자산이 됨

꾸준히 쓰면 가게가 “믿을 만한 가게”로 올라갑니다.
흩어두면 푼돈, 한 곳에 모으면 목돈입니다.

한 줄 요약 광고처럼 돈 끊기면 사라지는 게 아니라, 한 번 해두면 계속 손님을 데려오는 평생 자산입니다.

SEO 노출 사례



다올림성형외과

Naver · 범계역 코재수술



365호플란트치과

Google AI gpt · 사하구 임플란트치과



다올림성형외과

Naver · 범계역 성형외과



365호플란트치과

Google AI gpt · 사하구 치과

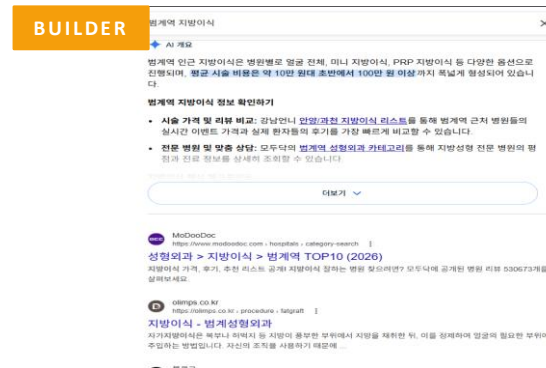

다올림성형외과

Google · 범계역 지방이식



목동서울청내과

Google AI gpt · 목동 내과 추천



365호플란트치과

Google AI gpt · 사하구 임플란트치과

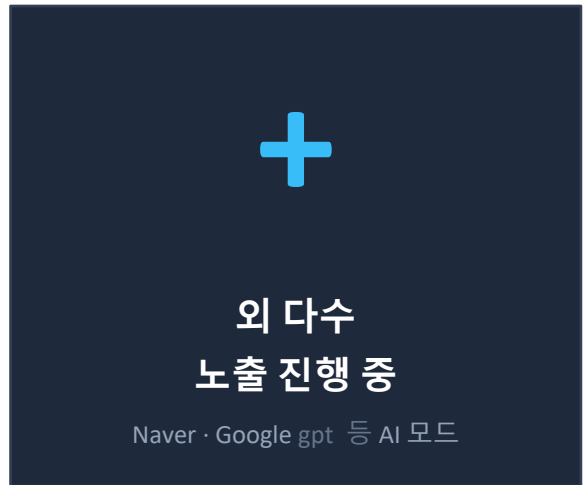

실제 빌더사용 웹사이트 사이트맵 노출 현황 예시 (모든페이지 메뉴명칭 매칭 색인 현황 2026 6월 4일 네이버 기준 - 구글은 아직 색인중)

- 범계역 성형외과 1위 (ai 인용)
- 범계역 눈재수술 1위 (ai 인용)
- 범계역 코재수술 1위 (ai 인용)
- 범계역 지방이식 1위 (ai 인용)
- 범계역 성형외과 1위 (ai 인용)
- 범계역 하안검 1위 (ai 인용)
- 범계역 상안검 1위 (ai 인용)
- 범계역 자연유착 1위 (ai 인용)
- 범계역 눈매교정 1위 (ai 인용)
- 범계역 트임성형 1위 (ai 인용)
- 범계역 남자성형 1위 (ai 인용)
- 범계역 코끝성형 1위 (ai 인용)
- 범계역 콧볼축소 1위 (ai 인용)
- 범계역 자가혈 prp 1위 (ai 인용)
- 범계역 슈링크유니버스 1위 (ai 인용)
- 범계역 비절개 코성형 1위 (ai 인용)
- 범계역 스킨부스터 2위 (ai 인용)
- 범계역 쌍꺼풀 2위 (ai 인용)
- 범계역 큐오필 2위 (ai 인용)
- 범계역 필러 2위 (ai 인용)
- 범계역 피코토닝 3위 (ai 인용)

범계역 보톡스 - 색인중

N 범계역 안면윤곽

AI 블로그 카페 이미지 클립 지식IN 인플루언서 동영상 쇼판 > ...

범계역안면윤곽 관련 광고 ① 등록 안내

톡스앤필의원 안양 광고
 피부 타입별 맞춤 시술, 탄력 및 피부주름 개선, 범계역 1번 출구 · 의202297
 써마지시술 온다시술 포텐자시술

olimps.co.kr / 광고
다올림성형외과의원
 범계역 1번 출구 에메랄드빌딩 4층 위치, 진상우 대표원장, 성형외과전문의를

라마르프리미어의원 범계역 광고
 피부개선과 성형수술을 안양에서! 대표원장 직접 상담/수술, 범계역 8번 출구 · 의207292
 피부과진료 성형외과진료 리프팅

더보기 >

olimps.co.kr > 안면거상

안면거상 | 범계역 성형외과 | 다올림성형외과

4주 전 수술 후 2주간은 격한 운동과 음주를 피해주세요 취침할 때 머리를 살짝 높게 두면 부기가 빨리 빠져요 절개 부위 주변 감각 이상은 회복 과정에서 흔하며, 시간이 지나면서 호전됩니다 회복 초기에는 헤어드라...

안면거상 회복기간은 얼마나 걸리나요? >

안면거상 흉터는 눈에 띄나요? >

범계역 안면윤곽

범계역 인근에서 안면윤곽 관련 상담을 볼 수 있는 곳은 확인되지만, 검색 결과상 '안면윤곽 수술'을 직접 운영한다고 명시된 병원은 일부만 확인됩니다. 그래서 지금 확인 가능한 범위에서는 수술형 안면거상, 비수술 리프팅-윤곽주사, 안면비대칭 교정으로 나눠 비교하시는 것이 가장 현실적입니다. 지재민 원장 44

주요 시술 종류와 특징

구분	대표 시술	기대 포인트	회복 특징
수술형	안면거상	저진 피부-SMAS중·턱선 개선	절개, 부기명, 실밥 제거 필요
비수술 리프팅	인모드, 슈링크, 실리프팅	탄력N라인이중턱 개선	비교적 빠른 일상 복귀
주사형	윤곽주사, 지방분해주사	불상이중턱 지방 감소	절개 없음, 회복 빠름
교정형	안면비대칭 교정	비대칭·균형 개선	수술이 아닌 수기 중심 접근

지재민 원장 44

수술형: 안면거상
 안면거상은 귀 앞뒤 헤어라인을 따라 절개한 뒤 피부와 SMAS층을 분리하고, SMAS층을 봉합 또는 고정해 구조적인 리프팅을 만드는 방식입니다. 처짐이 많이 진행됐거나 턱선 붓고, 삼부불, 이중턱이 함께 있는 경우에 더 많이 고려됩니다. olimps.co.kr 11

비수술형: 리프팅
 인모드는 얼굴 전체 지방 제거 리프팅과 탄력 리프팅 개념으로 소개되어 있고, FORMA는 탄력, FX는 지방 제거 리프팅으로 구분됩니다. 슈링크는 지방 파괴 목적보다는 리프팅 보조 성격으로 언급되며, 실리프팅은 저진 피부를 물리적으로 끌어올리는 방식입니다. 표현의원 안양 분기 44

주사형: 윤곽주사·지방분해주사

무엇이든 물어보세요

사용자 평가를 바탕해 발원 중이며, 일부 답변은 부정확할 수 있습니다. (·) 개인정보처리안내 고객센터

지재민 원장 · 2026.04.07 · 네이버 블로그
안양 범계역 안면비대칭 교정하는 방법 정리
 3. 재계적인 교정 프로그램 진행 본원의 범계 안면비대칭 교정은 뼈를 깎는 수술이나 우리하계 약물을 주입하는 ...

olimps.co.kr · 3주 전
안면거상 | 범계역 성형외과 | 다올림성형외과
 재수술 케이스의 경우 이전 수술 방법과 흉터 위치를 함께 분석하여 접근 방향을 결정합니다. 진상우 대표원장이 직...

곳 원의원 안양 범계
[인모드 1부외 2900원 이벤트] 인모드 리프팅 | 안양 범...
 각 환자분의 안면 구조와 피부 상태를 면밀히 분석하여, 좌우 균형을 고려한 디자인을 적용합니다. 시술 시에는 부위...

총 25건 전체보기

N 강남역 스킨부스터

고 부리나케 다녀왔는데 다녀오길 너무 잘한 것 같아요 ㅎㅎ 가격도 이벤트 중이라서 생각보다 부담없이 올려마지+스킨부스터 까지 같이 할수 있...

RE 저도 도전해보고싶는데.. 수면 마취하면 안아픈거 맞죠 ?

RE 다른곳이랑 비교해보려고하는데 비용 알 수 있나요?

지연영피부과 · www.gnyoungskin.com > botox_skinbooster

보톡스 · 스킨부스터 - 지연영피부과 | 강남역 피부과전문의 피...
피부에 생기를 더하는 섬세한 변화 ; 보톡스 · 스킨부스터 보톡스와 스킨부스터는 표정 주름과 피부 컨디션을 함께 개선하는 치료입니다. 보톡스는 근육의 움직임을 조절해 주름을 완화하고, 스킨부스터는 피부 속 수...



리브힘의원 · www.libhibclinic.com > skin-booster

강남역 스킨부스터 | 리쥬란·리투오·주브아셀 피부 재생

리쥬란·리투오·주브아셀로 피부 속 재생력을 높이는 스킨부스터. 탄력·보습·피부결 개선. 강남역 도보 1분.



스킨부스터 효과는 언제부터 나타나나요?

리쥬란 힐러, 리쥬란 아이, 리쥬란 HB는 어떻게 다른가요?

『여우야』뷰티카페 (성형수술/화장품/성형후기/이벤트/체험단) 2026.03.23.

강남역 스킨부스터 레티젠 dna주사 유지기간 질문!

강남역 스킨부스터 이벤트로 주사를 맞았는데 효과가 좀 제법 좋은거 같아서 맘에 드네요 ㅎㅎ 각각 2cc 3cc맞았는데 이게 효과가 얼마나 가나요 보통~? 2-3회정도 맞으면 좋다고 했는데 생각보다 1회맞고 2주지나서 맘에들어서 딱 다시 맞으면 좋은시기에 강남역 스킨...

뉴스

·관련도순 ·최신순 모바일 메인 언론사

마켓뉴스 · 2일 전

[칼럼] ECM 부스터 엘라비에 리투오 활용, 피부 탄력 관리 과정...

피부 탄력 관리에 한약재가 딱 정해진 정해진 것은 없다. 피부 탄력을 관리하는 방법...



N 강남역 줄기세포

RE 저는 결혼 날짜 아직 여유있긴하지만 다이어트 미리 열심히 하고있어요 원래 좋...

RE 저도 이제 관리 피부관리 부랴부랴 하려고 하는데 줄기세포 주사는 효과 빠를까...

『여우야』뷰티카페 (성형수술/화장품/성형후기/이벤트/체험단) 2026.03.27.

강남역피부 아란셀 줄기세포 내돈내산 후기 (모공·통증)

강남역피부 아란의원 아란셀 줄기세포 내돈내산 후기 (모공·통증) 엄마가 직접 다녀온 강남역피부과 아란의원 아란셀 줄기세포 시술 내돈내산 후기! 일단 가장 궁금했던 모공 개선은 확실히 피부결이 정돈되면서 눈에...

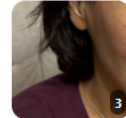

리브힘의원 · www.libhibclinic.com > treatment

강남역 줄기세포 | 자가혈피부재생주사

줄기세포 기반 재생 시술로 피부 탄력손상 회복에 접근. 강남역 도보 1분 리브힘의원.



자가혈피부재생주사 효과는 언제부터 나타나나요?

자가혈피부재생주사(PRP)는 어떤 원리인가요?

gu.clinic > seoul-anti-aging-injection-stemcell-gangnam

항노화 시술, 강남역 줄기세포 주사 효과는 | 사적인 아름다움 ...

4주 전 과거, 노화는 막기 어려운 현상이었습니다. 하지만 이제 예전보다 건강하게 나이드는 방법에 대한 연구가 활발해지며 어떻게 관리 할것인지 찾아보는 분들이 점차 늘어나고 있습니다. 지금 우리는 신체 나이를 ...



강남역줄기세포주사, 효과가 궁금하다면 | 사적인 아름다움 자유클리닉 - 강남본점 |...

'매일 예뻐 보였던 시절을 지나 갑자기 늘어진 피부를 볼 때면 슬퍼요. 조금이라도 되...



관련문서 더보기 >

뷰티송송 · 2주 전

강남 줄기세포 주사 속부터 달라지는 확실한 케어

강남 줄기세포 주사 속부터 달라지는 확실한 케어 후기 남겨볼게요 저는 강남역에 위치한 뷰티송송에서 강남 줄기세포 주사를 받았습니다. 강남역에 위치한 뷰티송송에서 강남 줄기세포 주사를 받았습니다. 강남역에 위치한 뷰티송송에서 강남 줄기세포 주사를 받았습니다.



N 강남역 실리프팅

으로 만져도 이물감 느껴지는 것도 없어요 그냥 원래 제 얼굴 같은 느낌이에요 턱선이 또...

웨딩링★다이어트결혼준비,스드메,웨딩홀예약,상견례,신혼여행 2026.04.24.

강남역 실리프팅 잘하는곳

저 결혼전에 효도 할경 엄마랑 시어머님 실리프팅 해드리려고 하는데 강남역에 실리프팅 잘하는 곳으로 라포엘의원 추천 받았는데 실리프팅도 상담 여러군데 가보는데 좋을까요? 제가 하는게 아니고 엄마를 해드리는거라 엄청 신중해요 ㅠ

RE 저도 친한 언니가 라포엘의원 실리프팅 잘한다고 추천해주서 상담 받고 여기서 곧...

RE 라포엘의원 지인소개로 많이 가는 거 같더라고요 제 친구도 여기서 압토스 실리...

리브힘의원 · www.libhibclinic.com > thread-lift

강남역 실리프팅 | 즉각적인 비수술 실 리프팅

실로 처진 피부를 즉각 끌어올리는 실리프팅. 수술 없이 당일 시술·당일 복귀. 강남역 도보 1분 리브힘의원.



민트실과 모노실은 어떻게 다른가요?

실리프팅 효과는 언제부터 나타나나요?

gu.clinic > seoul-thread-lifting-clinic-gangnam

인상을 바꿔주는 강남역실리프팅 잘하는곳 찾는 기준 | 사적인...

2026.04.01. 거울 속 얼굴의 작은 처짐 하나라도 인상이 달라졌음을 체감하는 때가 있습니다. 지금의 얼굴선이 아쉽게 느껴지는 분들이 강남역실리프팅 잘하는곳을 찾으십니다. 이번 글에서는 실리프팅의 핵심을 살펴...



팔자주름 완화, 강남역실리프팅이 미치는 영향 | 사적인 아름다움 자유클리닉 - 강남...

'개선이 필요하다'는 느낌을 받는다면, 탄력을 끌어올리는 시술이 필요한데요. 오늘은...



관련문서 더보기 >

artiqueclinic.com > sub2_3

실리프팅 - 아티크의원 ARTIQUE CLINIC | 강남역·신논현역 피...

아티크는 실리프팅은 단순히 당기는 힘에 의존하지 않습니다. 얼굴의 해부학적 구조를 깊이를 이해하고, 개인의 처짐 정도와 피부 두께를 고려한 '입체적 설계'를 지향합니다. 아티크는 개인이 가진 고유의 표정을 해...



실제 AI 검색 인용 예시

AI 답변에 우리 홈페이지(olimps.co.kr)가 근거·출처로 인용되고 있습니다 GEO가 작동하는 모습입니다.



AI 검색 답변 화면. '법계역 안면윤곽' 등 질의 시 우리 사이트가 출처로 노출/ 인용됩니다.

왜 블로그를 홈페이지 안에?

네이버·인스타는 남의 땅 우리 홈페이지 안에 글을 쌓아야 점수가 우리에게 모입니다.

남의 땅 vs 내 땅

네이버에 쓰면 규정·계정에 휘둘립니다. 홈페이지 안 글은 평생 내 것입니다.

점수는 모일수록 ↑

흩어두면 푼돈, 한 통장에 모으면 목돈. 글 점수도 똑같이 합쳐집니다.

같이 위로 올라감

블로그뿐 아니라 상담·예약 페이지까지 검색 상위로 끌어올립니다.

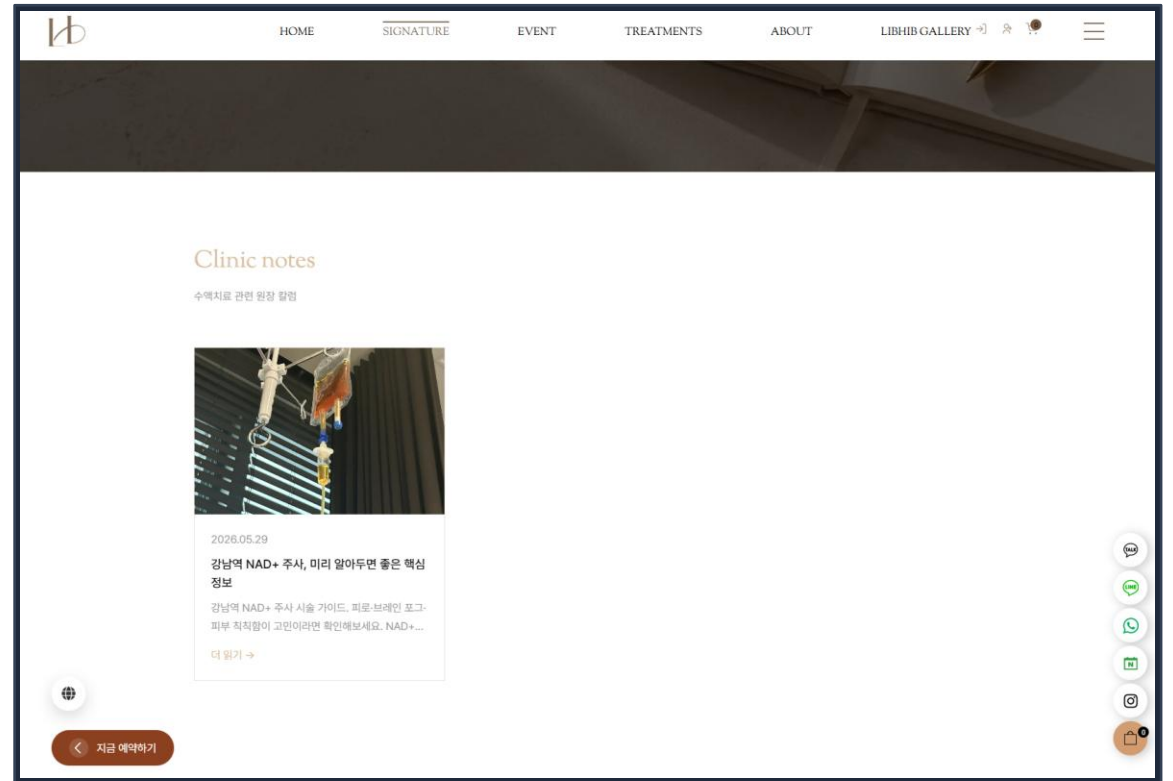

홈페이지 내장 블로그(Clinic notes) 예시

신선도 + AI 검색까지 잡는다

꾸준히 쌓은 홈페이지 글은 사람 검색과 AI 추천, 두 마리 토끼를 한 번에 잡습니다.

01

점수 합산

글 점수가 홈페이지로 모여 가게가 검색에서 위로 올라갑니다.

02

신선도 · 살아있는 가게

새 글이 꾸준하면 “관리 잘하는 가게”로 점수를 더 받고, 멈추면 뒤로 밀립니다.

03

AI 추천

정리되고 최신인 우리 글을 AI가 근거로 추천 — 광고엔 절대 없는 자리입니다.



네이버 검색 노출 예시

디자인 페이지 직접 편집

병원에서 직접 페이지 디자인을 수정하고 컴포넌트를 자유롭게 배치할 수 있습니다.

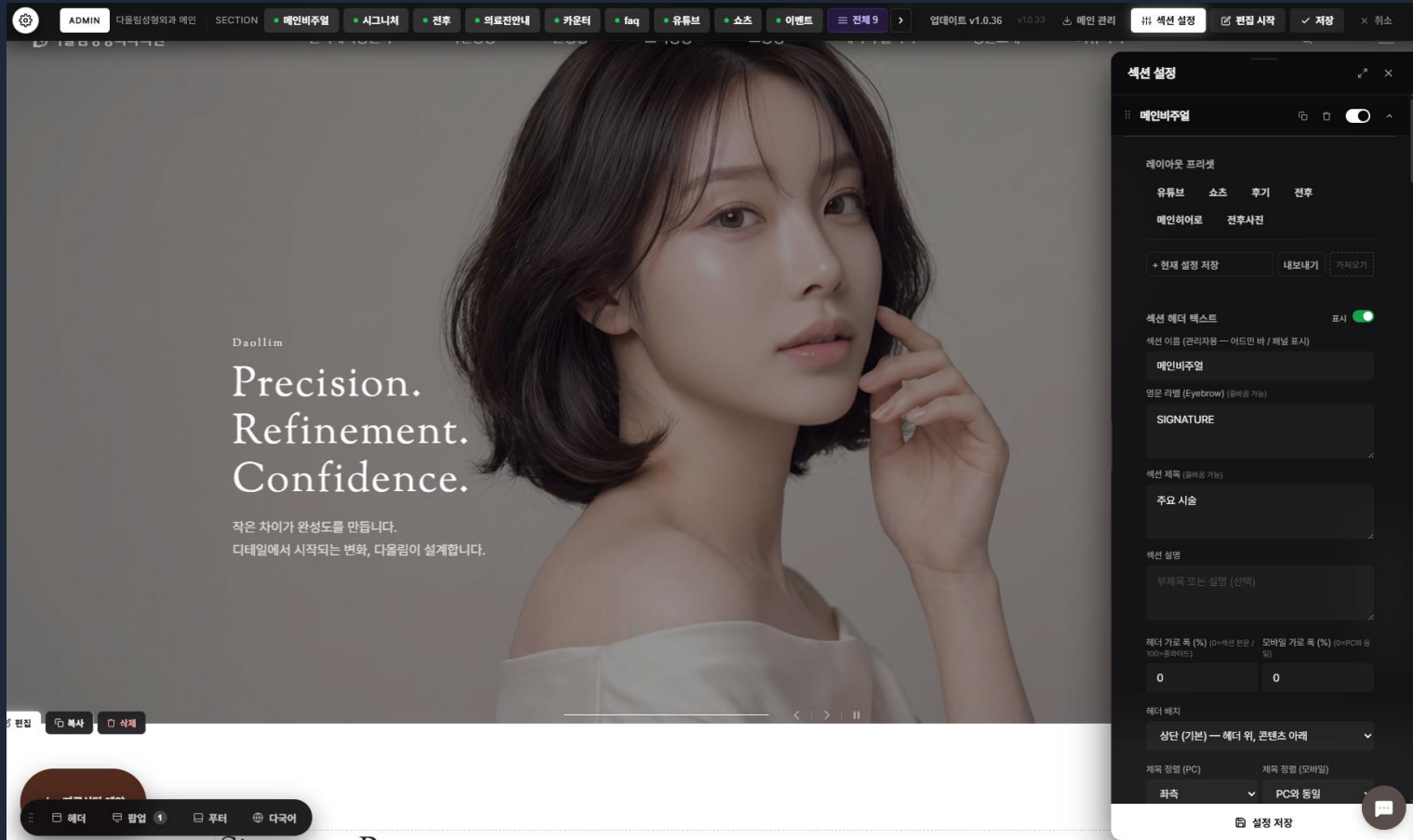

실제 빌더UI · 메인 디자인 편집 화면

컴포넌트 세부 편집

폰트·여백·색상·간격 등 모든 디자인 요소를 직접 컨트롤할 수 있습니다.

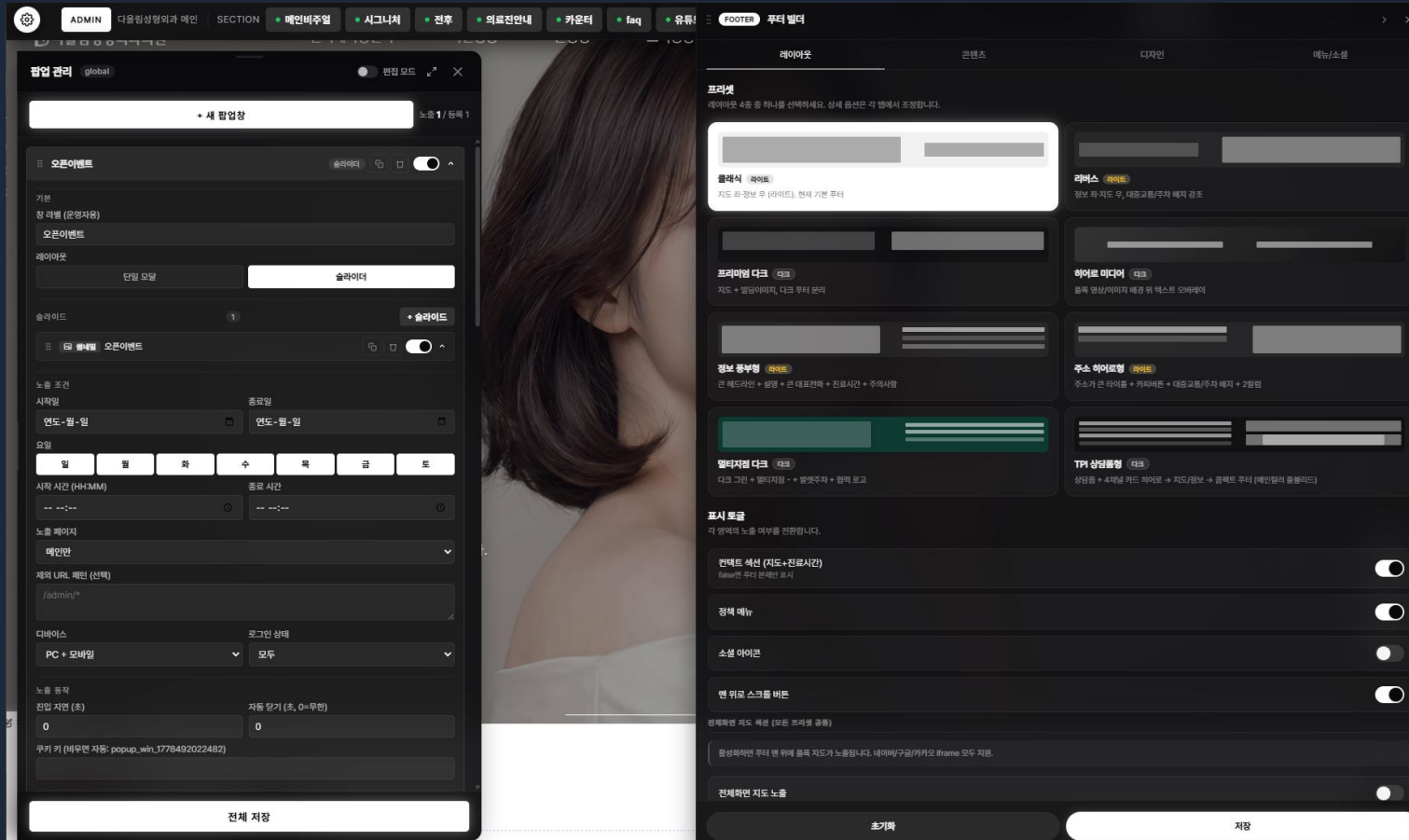

실제 빌더UI · 세부 컴포넌트 컨트롤 패널

콘텐츠 페이지 추가 · 편집

의료진 추가, 변경등 진료.시술.소개 등을 전체 포함하여, 시술페이지를 SEO 마케팅용 페이지를 무제한으로 발행 및 수정할 수 있습니다.

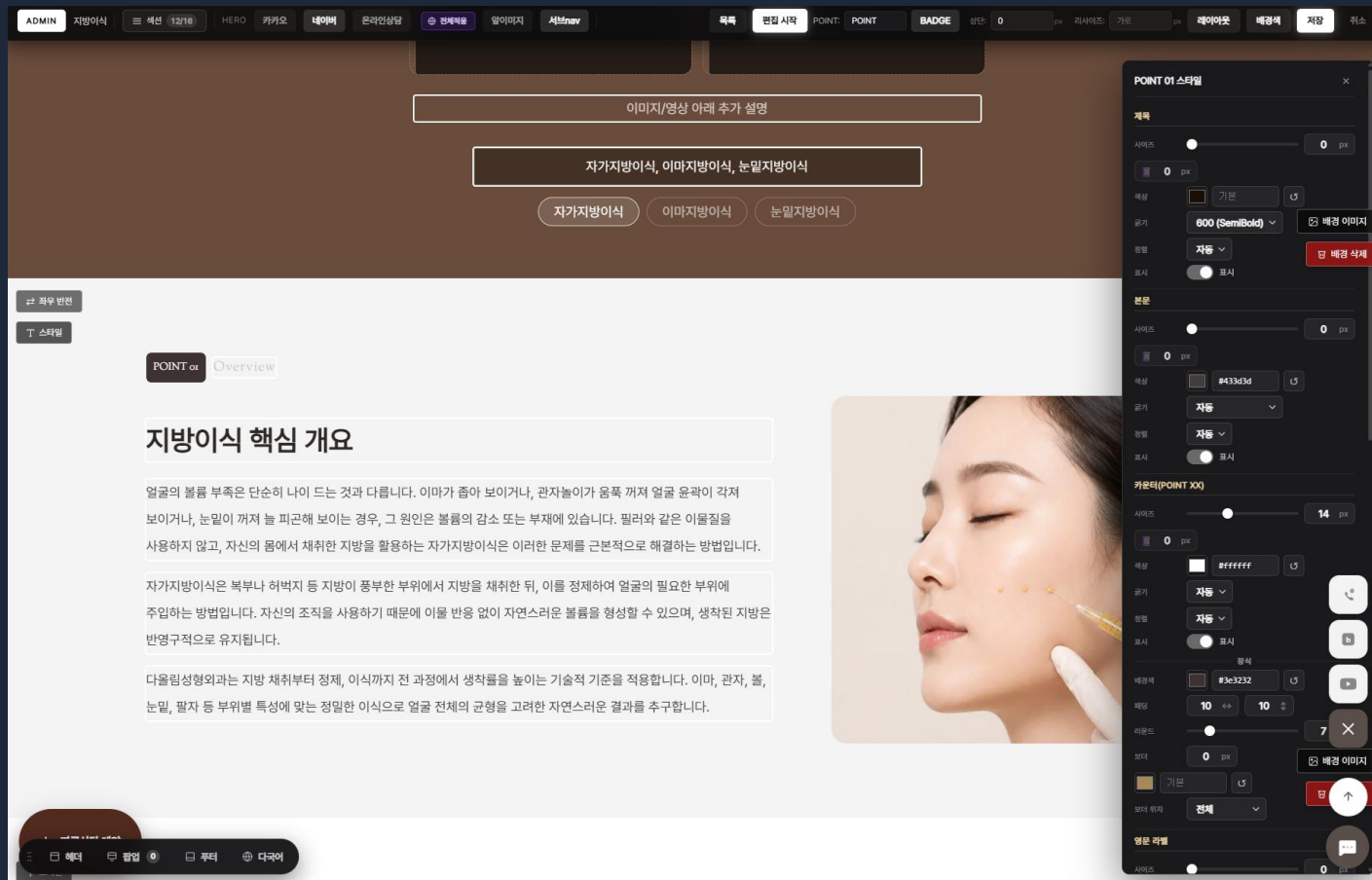

실제 빌더UI · 콘텐츠 페이지 편집 화면

관리자 SEO 진단

빌더가 seo 태그 직접관리 및 자동으로 검사·진단하는 SEO 점수표를 제공합니다. (14개 항목 체크리스트 기반)

SEO 편집 UI

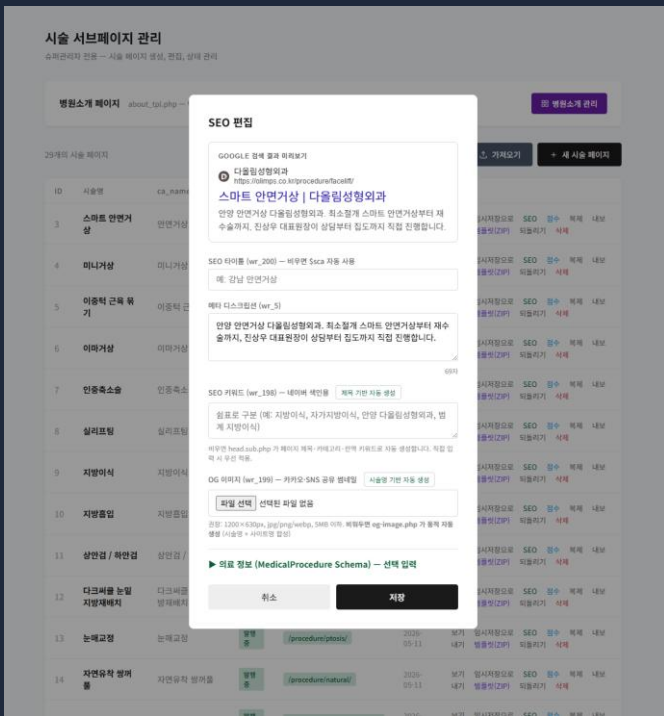

SEO 점수 진단 결과

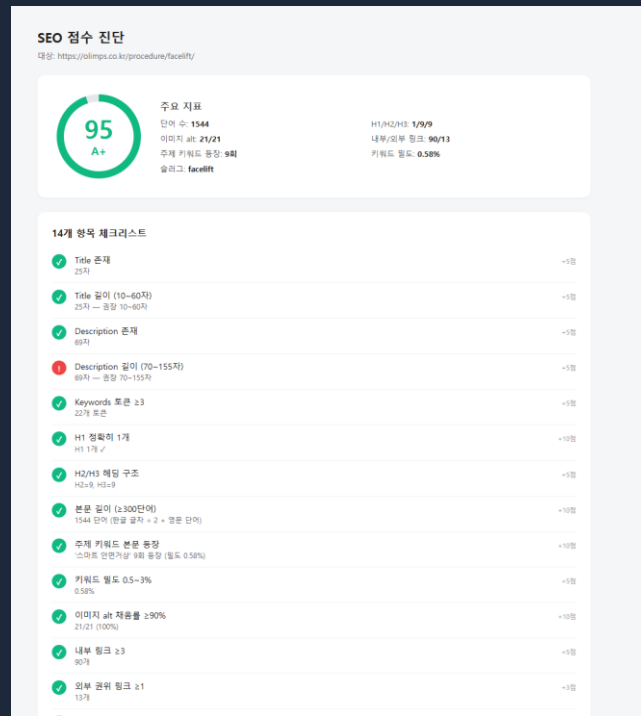

이미지·영상 자동 최적화

관련 지식이 없어도 — 업로드만 하면 자동으로 가볍고 빠르게.

01

WebP 자동 변환

기존 jpg·png 일괄 변환
업로드 시 자동 처리

02

WebP 자동 서빙

브라우저 지원 자동 감지
원본 대신 webp 전송

03

동영상 자동 압축

ffmpeg 720p 재인코딩
서버 설치 없이 동작

04

영상 용량 최적화

업로드 영상 사이즈 조절
페이지 로딩 속도 개선

05

미사용 파일 정리

DB 대조로 미참조 탐지
안전하게 일괄 삭제

06

OG 이미지 자동 생성

1200×630 동적 생성·캐싱
SNS 공유 카드 최적화

예약부터 상담까지 한 번에

홈페이지가 소개를 넘어 — 예약·상담을 만드는 마케팅 채널로.

01

온라인 예약

월별 캘린더·시간 슬롯
정원·마감 룰 관리

02

카카오 알림톡

접수·확정 자동 발송
24시간 전 리마인드

03

AI 챗봇 상담

다국어 자동 응답
FAQ 기반 24시간 응대

04

간편 상담바

PC·모바일 하단 고정
카톡·예약·온라인 연결

05

EMR 연동

예약 데이터 csv 내보내기
예약 통계 리포트

06

상담 자동 접수

신청 즉시 비밀번호 저장
누락 없는 고객 관리

5개 언어 글로벌 대응

한 번의 작성으로 — 한·영·일·중(간체·번체) 자동 번역.

0 1

AI 자동 번역

5개 언어 일괄 번역
실시간·배치 처리

0 2

용어집 글로서리

시술명·원장명 일관 번역
브랜드 표기 통일

0 3

번역 에디터

문장 단위 직접 수정
발행 전 검수 관리

0 4

언어별 발행 제어

메인·시술·팝업 단위
언어별 on/off

0 5

hreflang 자동

검색엔진 언어 인식
중복 색인 방지

0 6

다국어 사이트맵

언어별 XML 자동 생성
발행 상태 연동

마케팅 모듈 기본 탑재

전후사진·모델모집·이벤트까지 — 별도 개발 없이 바로 사용.

0 1

전후사진 B&A

케이스 통합 관리
의사별·공유 링크 발급

0 2

모델 모집

신청 폼 빌더 제공
접수·알림 자동화

0 3

시술 관리

시술 페이지·카테고리
손쉬운 등록·수정

0 4

이벤트 예약

기간 이벤트 운영
예약 시스템 연동

0 5

팝업 매니저

다중 팝업·노출 제어
드래그 정렬

0 6

게시판 시스템

공지·후기·문의
SEO 친화 URL

코딩 없이 직접 만드는 페이지

메인부터 서브까지 — 드래그로 배치하고 바로 발행.

01

메인 빌더

슬라이더·그리드·마키
섹션 자유 구성

02

헤더 빌더

로고·색상·메뉴
디자인 직접 관리

03

서브 템플릿

시술·소개 페이지
필드만 채우면 완성

04

무제한 페이지

SEO 페이지 무한 발행
추가 비용 없음

05

컴포넌트 편집

폰트·여백·색상·간격
세부 컨트롤

06

드래그 정렬

순서 변경 즉시 반영
직관적 편집 방식

안정적인 운영·관리 시스템

라이선스부터 업데이트·고객지원까지 — 본사가 함께 관리.

0 1

라이선스 관리

발급·연장·플랜
도메인 인증

0 2

코드 자동 업데이트

OTA 원격 배포
최신 기능 자동 반영

0 3

자산 배포

본사 이미지·배너
가맹점 즉시 다운로드

0 4

1:1 문의 지원

도메인별 자동 분류
본사 답변 연동

0 5

유지보수 도구

캐시·진단·점검
운영 안정성 관리

0 6

접속 통계

메뉴 선호·이탈율
데이터 기반 운영

SEO 구조가 처음부터 내장됩니다

페이지 생성과 동시에 SEO 구조가 자동 적용 — 별도 작업 없이 검색 최적화 완료.

0 1

SEO 메타 자동

title · description · keyword · OG 태그
페이지 생성과 동시 자동 적용

0 2

JSON-LD 내장

Schema.org 구조화 데이터
페이지 타입별 자동 생성

0 3

시멘틱 HTML

H1 · article · section · nav
검색엔진 친화 마크업 구조

0 4

사이트맵 · RSS

페이지 추가 시
사이트맵 · RSS 자동 갱신

0 5

AI 검색 친화

LLM이 잘 읽는 구조와
시멘틱 콘텐츠 설계

0 6

Lighthouse 기본 최적화

접근성 · 권장사항 · SEO
90점 이상 기본 구조

메뉴 만들 때 4가지 규칙

이 4가지만 지키면 새로 만든 메뉴도 검색 상위에 올라갑니다.

규칙 1

메뉴 하나엔 시술 하나만

“코끝+콧볼”처럼 묶지 마세요.
방을 따로 줘야 둘 다 1위가 될 수 있습니다.

규칙 2

비슷한 메뉴는 큰 묶음으로

눈·코·피부 — 큰 서랍으로 묶고,
그 안에 작은 메뉴를 넣는 것이 기본 틀입니다.

규칙 3

새 메뉴엔 반드시 알맹이를

설명·사진·후기를 채워야 검색에 잡힙니다.
빈 방은 점수를 받지 못합니다.

규칙 4

바로 1등은 안 됩니다 — 기다리기

검색엔진이 읽고 점수 매기는 시간이 필요합니다.
꼭 채워두고 며칠~몇 주 기다리면 올라옵니다.

추가 전 체크 □ 실제 검색하는 단어인가 □ 한 메뉴에 시술 하나인가 □ 어느 큰 서랍에 넣을지 정했나 □ 설명·사진·후기가 준비됐나

메뉴 = 손님이 검색창에 치는 말

메뉴는 멋진 이름을 붙이는 자리가 아니라, 손님이 실제로 검색하는 단어를 그대로 붙이는 자리입니다.

<p>나쁜 방향 X</p> <p>“아름다운 눈 클리닉”</p> <p>“코 디자인 센터”</p> <p>“동안 프로그램”</p>	<p>좋은 방향 O</p> <p>눈재수술</p> <p>코끝성형</p> <p>하안검</p>
--	--

손님은 ‘아름다운 눈’이라 검색하지 않고 ‘눈재수술’이라 칩니다.

메뉴 이름이 손님 검색어와 똑같아야 검색에 딱 걸립니다.

지금 1위한 메뉴들(눈재수술·코재수술·하안검...)이 모두 이 원칙을 지킨 결과입니다.



네이버 검색 노출 예시

테스트 접속 주소

아래 계정으로 빌더 슈퍼관리자·가맹점 관리 패널을 직접 확인하실 수 있습니다.

슈퍼관리자

주소 <https://hive05.mycafe24.com/adm>

아이디 admin

비밀번호 test

로그인 후 홈페이지로 이동하면 관리 패널이 표시됩니다.

가맹점 관리자

주소 <https://hive05.mycafe24.com/hive.php>

슈퍼관리자 로그인 후 접속할 수 있습니다.

이미지 다운

내가 등록된 자산 (가맹점이 보는 화면)

자산 검색 (본사 — 자기 DB)

타입

모델

카테고리 (선택)

예: facial

내 자산 검색

검색 결과 37개



(제목 없음)

외국인A

↓ 다운



(제목 없음)

외국인A

↓ 다운



(제목 없음)

외국인A

↓ 다운



(제목 없음)

외국인A

↓ 다운



(제목 없음)

외국인A

↓ 다운

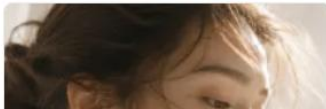

FEATURE

본사 이미지 무료 제공

시술·홍보 이미지를 라이선스 걱정 없이 무료 다운로드

접속 통계

최근 30일 — 92 방문 분석

기간: 7일 30일 90일 365일

엑셀 다운로드

총 방문
92

일평균
3

1회성 방문
54.1%

고유 페이지
1

유입 도메인
6

메뉴 클릭 TOP — 누적 (실제 클릭)

순위	메뉴/시술	경로	클릭	최근 클릭일
#1	게시판	/free	190	2026-06-03
#2	온라인상담	/free	190	2026-06-03
#3	서브페이지	/procedure/breastenlargement/	169	2026-06-03
#4	서브페이지	/procedure/breastenlargement/	169	2026-06-03
#5	서브페이지2	/procedure/breastenlargement/	169	2026-06-03
#6	서브페이지3	/procedure/breastenlargement/	169	2026-06-03
#7	병원소개	/intro/	99	2026-06-03
#8	병원소개	/intro/	99	2026-06-03
#9	전후사진	/baf	83	2026-05-22
#10	이벤트게시판	/event	78	2026-05-22
#11	(메뉴 미연결)	/ja/intro/	68	2026-05-04
#12	(메뉴 미연결)	/ja/	47	2026-05-22
#13	(메뉴 미연결)	#	42	2026-05-04
#14	(메뉴 미연결)	/ja/procedure/breastenlargement/	38	2026-05-04
#15	(메뉴 미연결)	/ja/free	38	2026-05-04

STATS

인기시술 접속 통계

서브페이지별 유입·조회 데이터를 실시간 제공

업데이트

본사 배포 zip 받기 + 자동 적용

현재 상태

현재 버전

1.0.38

라이선스 키



백업 보관

10개

업데이트 확인 / 적용

본사 (hive07.mycafe24.com) 의 매니페스트를 조회해서 새 버전이 있는지 확인합니다. 적용 시 기존 파일은 `data/hive_backup/` 에 자동 백업되므로 안전합니다.

업데이트 확인

현재

1.0.38

본사 최신

1.0.38

일리즈

2026-06-03

최신 상태입니다.

변경 내역

lcp 보정

백업 / 롤백

새로고침

업데이트 적용 시 자동으로 만들어지는 백업입니다. 문제가 생기면 한 번에 이전 상태로 되돌릴 수 있습니다. 롤백 시에도 현재 상태가 별도 백업 폴더(`_rollback`)에 보존됩니다.

v1.0.37 → 현재 v1.0.38 ● **최신**

2026-06-03 11:03:43 454개 파일 · 7865.8KB

이 시점으로 롤백

v1.0.36 → 현재 v1.0.38

2026-06-03 10:40:50 454개 파일 · 7865.8KB

이 시점으로 롤백

v1.0.35 → 현재 v1.0.38

2026-06-01 10:57:50 453개 파일 · 7847KB

이 시점으로 롤백

2026-06-01 10:57:50 453개 파일 · 7847KB

이 시점으로 롤백

OTA

OTA 무료 업데이트

GEO-SEO 신기능과 스킨 기능을 자동 무상 배포

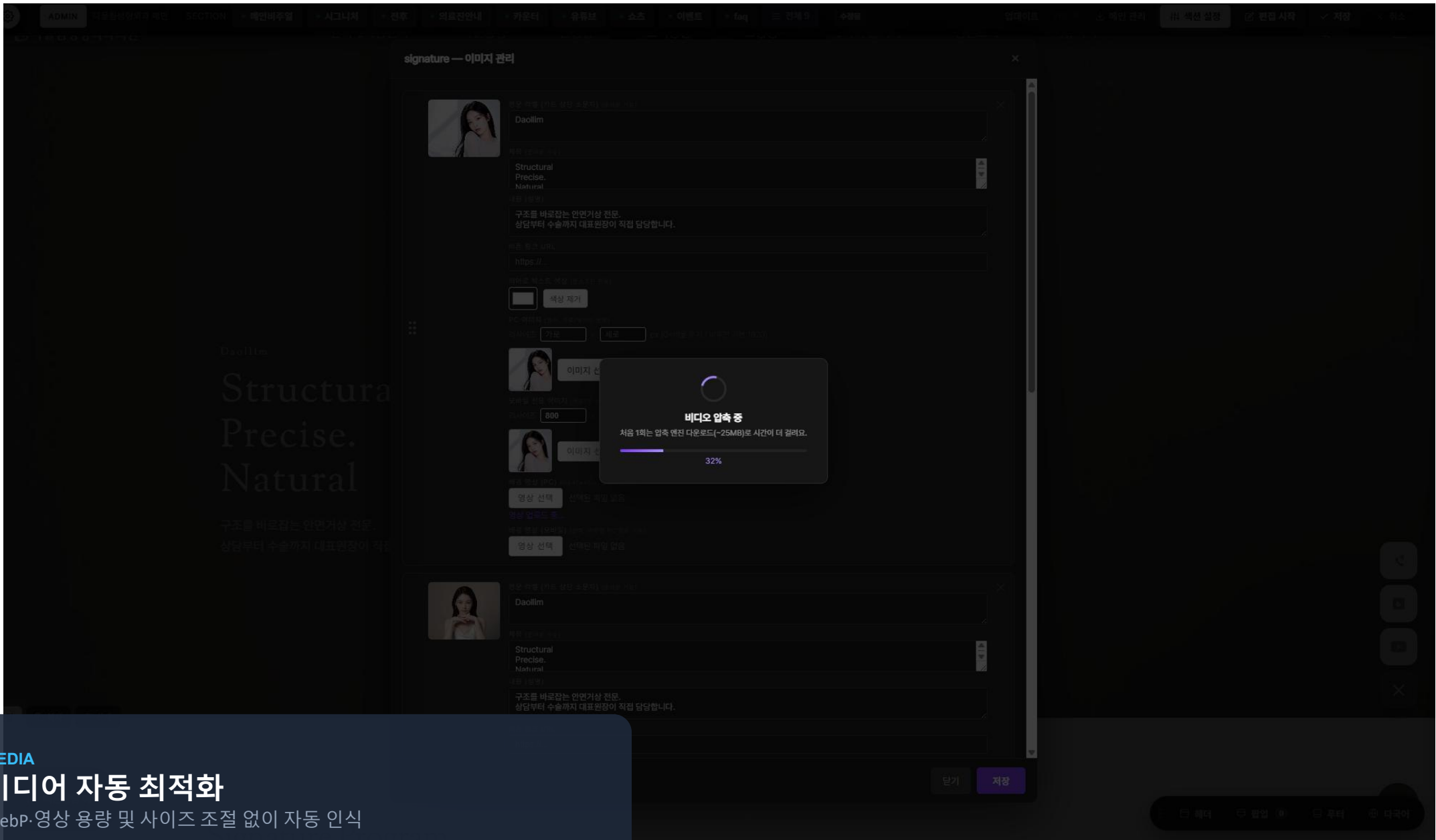

MEDIA

미디어 자동 최적화

WebP·영상 용량 및 사이즈 조절 없이 자동 인식

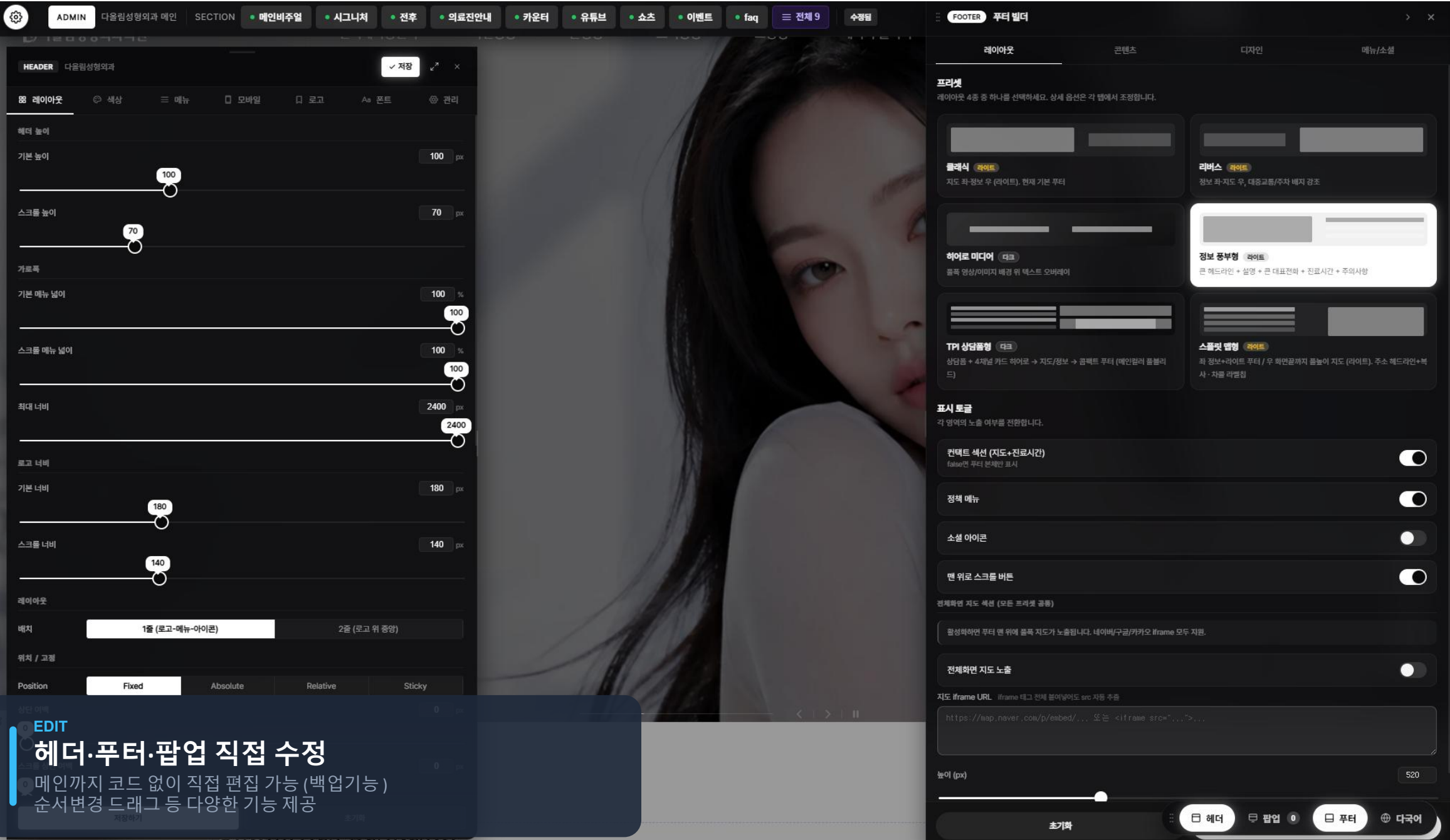

EDIT

헤더·푸터·팝업 직접 수정

메인까지 코드 없이 직접 편집 가능 (백업기능)
순서변경 드래그 등 다양한 기능 제공

저장하기

초기화

팝업 관리 global 편집 모드 노출 0 / 등록 1

+ 새 팝업창

오른이벤트 슬라이더 노출 닫기 켜기

기본
창 라벨 (운영자용)
오른이벤트

레이아웃
단일 모달 **슬라이더**

슬라이드 2 + 슬라이드

블래일 오른이벤트 슬라이더 노출 닫기 켜기

개별 기간 (비우면 창 기간 따름)
시작 종료
연도-월-일 연도-월-일

이미지
업로드

제목 (선택)
오른이벤트

제목 위치
이미지 아래 이미지 위에 숨김

제목 스타일 (비우면 기본)
색상 크기 (px, 0=기본)
#1a1a1a 0

슬라이드 링크 (전체 카드 클릭)
URL 타겟
/event/ 현재

LIVE EDIT
실제 수정 화면 ①
드래그로 즉시 반영되는 실제 빌더 편집 화면

전체 저장

FOOTER 푸터 빌더

레이아웃 콘텐츠 디자인 메뉴/소셜

프러셋
레이아웃 4종 중 하나를 선택하세요. 상세 옵션은 각 탭에서 조정합니다.

클래식 라이트
지도 좌-정보 우 (라이트), 현재 기본 푸터

리버스 라이트
정보 좌-지도 우, 대중교통/주차 배치 강조

하이로 미디어 다크
플록 영상/이미지 배경 위 텍스트 오버레이

정보 풍부형 라이트
큰 헤드리인 + 설명 + 큰 대표전화 + 진료시간 + 주의사항

TP1 상담플형 다크
상담플 + 4채널 카드 하이로 → 지도/정보 → 콤팩트 푸터 (메인컬러 플블리 드)

스플릿 업형 라이트
좌 정보+라이트 푸터 / 우 화면끝까지 플놀이 지도 (라이트), 주소 헤드리인+복 사 · 차를 려결침

표시 토글
각 영역의 노출 여부를 전환합니다.

컨택트 섹션 (지도+진료시간)
false면 푸터 본체란 표시

정책 메뉴

소셜 아이콘

맨 위로 스크롤 버튼

전체화면 지도 섹션 (모든 프러셋 공통)
활성화하면 푸터 맨 위에 플록 지도가 노출됩니다. 네이버/구글/카카오 iframe 모두 지원.

전체화면 지도 노출

지도 iframe URL, ... src 자동 추출
... 또는 <iframe src="...">...

높이 (px) 520

초기화 저장

HEADER 다음링크성형외과 저장

레이아웃 색상 메뉴 모바일 로고 폰트

헤더 높이
기본 높이 100
스크롤 높이 70

가로폭
기본 메뉴 넓이 100
스크롤 메뉴 넓이 100

최대 너비 2400

로고 너비
기본 너비 180
스크롤 너비 140

레이아웃
배치 1줄 (로고-메뉴-아이콘) 2줄 (로고 위 중앙)

위치 / 고정
Position **Fixed** Absolute Relative Sticky

상단 여백 0
스크롤 상단 여백 0

저장하기 초기화

클릭해서 열림

Signature Program

다올림성형외과의 시그니처 프로그램을 소개합니다.

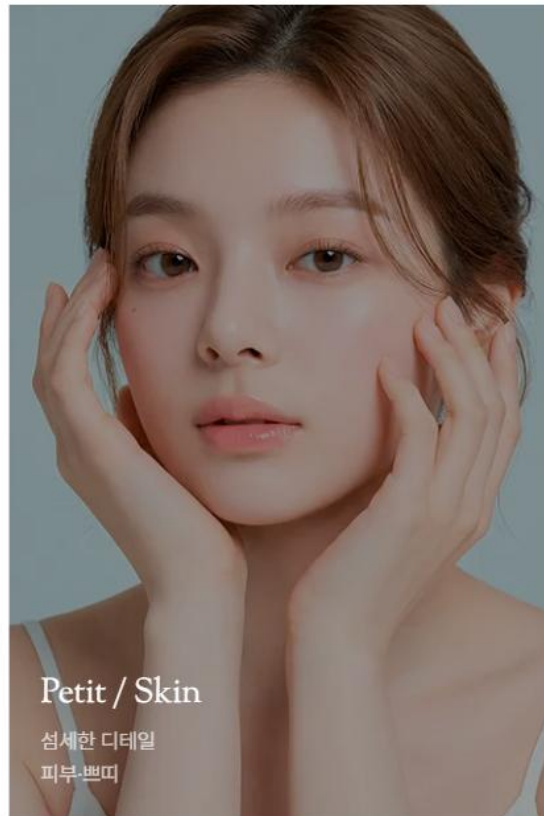
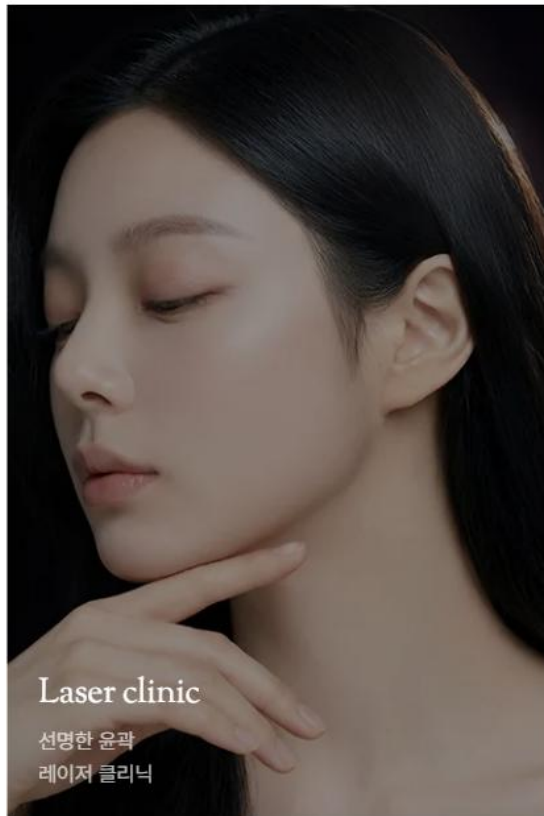

LIVE EDIT

실제 수정 화면 ②

코드 없이 실시간으로 수정되는 모습

☰ 푸터

🌐 다국어

섹션 설정

시그니처

예: SIGNATURE

섹션 제목 (준비중 가능)

Signature Program

섹션 설명

다올림성형외과의 시그니처 프로그램을 소개합니다.

헤더 가로 폭 (%) (0=섹션 본문 / 100=플로이드)

모바일 가로 폭 (%) (0=PC와 동일)

0

0

헤더 배치

상단 (기본) — 헤더 위, 콘텐츠 아래

제목 정렬 (PC)

제목 정렬 (모바일)

좌측

가운데

전체 화면 (히어로)

헤더 텍스트 색상



섹션 제목 크기

제목 굵기

44px

기본

Eyebrow 크기

설명 크기

13px

16px

타이포 색상

Eyebrow 색상 (비워두면 기본)

#888888 또는 비워두기

섹션 제목 색상 (비워두면 기본)

📁 설정 저장

T 스타일

Daollim Approach

밀리미터 단위의 차이가 결과를 좌우합니다

연골 하나를 어떻게 배치하느냐에 따라 코끝의 인상이 달라집니다



이미지/영상 아래 추가 설명

귀연골코끝, 비중격연골, 늑연골

귀연골코끝

비중격연골

늑연골

LIVE EDIT

실제 수정 화면 ③

화면에서 업로드 및 텍스트 변경 드래그 순서 변경 등
저장 즉시 사이트에 반영 [다국어](#)

Consult 스타일 ↑ 배경 이미지

Eyebrow 배경 삭제

사이즈 17 px

0 px

색상 기본 ↶

굵기

정렬

표시 표시

광석

배경색 없음 ↶

패딩 ↔ ⇅

라운드 0 px

보더 px

기본 ↶

보더 위치

제목

사이즈 0 px

0 px

색상 기본 ↶

굵기

정렬

표시 표시

부제목

사이즈

0 px

색상 기본 ↶

굵기

정렬

표시 표시

태그

☎

b

▶

배경 이미지

✕

↑

💬

SEO / 외부 스크립트

Analytics / Pixel / 메타 인증 / 전환 추적

외부 스크립트 (Analytics / Pixel)

메타 인증 + 파일

🔗 전환 추적

↑ **<head> 시작 직후**

Google Analytics gtag, GTM 메인 스크립트, Naver wcs 등.

```
<!-- Google tag (gtag.js) -->
<script async src="https://www.googletagmanager.com/gtag/js?id=G-XXXX"></script>
<script>
window.dataLayer = window.dataLayer || [];
function gtag(){dataLayer.push(arguments);}
gtag('js', new Date());
gtag('config', 'G-XXXX');
</script>
```

← **</head> 직전**

추가 메타, og, hreflang 등.

```
</head>
```

↑ **<body> 시작 직후**

GTM noscript iframe, Naver wcs_do 등.

```
<!-- Google Tag Manager (noscript) -->
<noscript><iframe src="https://www.googletagmanager.com/ns.html?id=GTM-XXXX"
```

SEO

외부 스크립트 자체 삽입

GA·픽셀 등 SEO 외부 스크립트 직접 삽입

시술 서브페이지 관리

슈퍼관리자 전용 — 시술 페이지 생성, 편집, 삭제

병원소개 페이지 about_tpl.php —

29개의 시술 페이지

ID	시술명	ca_name
3	스마트 안면거상	안면거상
4	미니거상	미니거상
5	이중턱 근육 묶기	이중턱 근육
6	이마거상	이마거상
7	인중축소술	인중축소
8	실리프팅	실리프팅
9	지방이식	지방이식
10	지방흡입	지방흡입
11	상안검 / 하안검 + 눈밑지	상안검 / 하안검 눈밑지
14	자연유착 제거	자연유착

SEO 편집

GOOGLE 검색 결과 미리보기

D 다올림성형외과
https://olimps.co.kr/procedure/facelift/

스마트 안면거상 | 다올림성형외과

안양 안면거상 다올림성형외과. 최소절개 스마트 안면거상부터 재수술까지, 진상우 대표원장이 상담부터 집도까지 직접 진행합니다.

SEO 타이틀 (wr_200) — 비우면 \$ca 자동 사용

예: 강남 안면거상

메타 디스크립션 (wr_5)

안양 안면거상 다올림성형외과. 최소절개 스마트 안면거상부터 재수술까지, 진상우 대표원장이 상담부터 집도까지 직접 진행합니다.

69자

답변 요약 (wr_202) — AI 검색·답변 엔진 추출용

시술명으로 시작하는 2-3문장 서술형 요약 (예: 코재수술은 1차 수술 후 발생한 변형이나 기능 문제를 교정하는 시술입니다.)

페이지 상단에 평문 문단으로 노출되며 MedicalProcedure 구조화 데이터 설명으로 사용됩니다. 비우면 시술명+실명으로 자동 생성.

SEO 키워드 (wr_198) — 네이버 색인용

제목 기반 자동 생성

심표로 구분 (예: 지방이식, 자가지방이식, OO지역 성형외과, OO역 지방이식)

비우면 head.sub.php 가 페이지 제목·카테고리·전역 키워드로 자동 생성합니다. 직접 입력 시 우선 적용.

OG 이미지 (wr_199) — 카카오톡·SNS 공유 썸네일

시술명 기반 자동 생성

파일 선택 | 선택된 파일 없음

권장: 1200x630px .jpg/png/webp. 5MB 이하. 비워두면 og-image.php 가 동적 자동 생성 (시술명 + 카테고리 포함)

의료정보 (MedicalProcedure Schema) — 선택 입력

SEO·GEO

SEO·GEO 심화 관리

검색·지역 최적화를 항목별로 세밀하게 관리
Geo 권위를 위한 eeat 및 심화 관리 가능
미입력시 자동 연동

예: 얼굴, 코, 눈밑

병원소개 관리

가져오기

+ 새 시술 페이지

상시저장으로
폼플릿(ZIP) | SEO 점수 | 복제 | 내보내기 | 삭제

상시저장으로
폼플릿(ZIP) | SEO 점수 | 복제 | 내보내기 | 삭제

상시저장으로
폼플릿(ZIP) | SEO 점수 | 복제 | 내보내기 | 삭제

상시저장으로
폼플릿(ZIP) | SEO 점수 | 복제 | 내보내기 | 삭제

상시저장으로
폼플릿(ZIP) | SEO 점수 | 복제 | 내보내기 | 삭제

상시저장으로
폼플릿(ZIP) | SEO 점수 | 복제 | 내보내기 | 삭제

상시저장으로
폼플릿(ZIP) | SEO 점수 | 복제 | 내보내기 | 삭제

상시저장으로
폼플릿(ZIP) | SEO 점수 | 복제 | 내보내기 | 삭제

상시저장으로
폼플릿(ZIP) | SEO 점수 | 복제 | 내보내기 | 삭제

상시저장으로
폼플릿(ZIP) | SEO 점수 | 복제 | 내보내기 | 삭제

상시저장으로
폼플릿(ZIP) | SEO 점수 | 복제 | 내보내기 | 삭제

상시저장으로
폼플릿(ZIP) | SEO 점수 | 복제 | 내보내기 | 삭제

▶ 의료 정보 (MedicalProcedure Schema) — 선택 입력

비우면 PT01/PT05/PT07 본문에서 자동 추출됩니다. 직접 입력 시 우선 적용 (검색 결과 Rich Result 자격 강화).

시술 부위 / bodyLocation (wr_193)

예: 얼굴, 코, 눈밑

시술 방법 / howPerformed (wr_194)

예: 자가지방을 채취하여 정제 후 부위별 미세 캐놀라로 이식합니다.

시술 전 준비 / preparation (wr_195)

예: 시술 1주일 전 흡연·음주 중단, 항응고제 복용 중단

회복 기간·예후 / expectedPrognosis (wr_196)

예: 초기 1-2주 부기, 1-2개월 안정화. 생착된 지방은 반영구적으로 유지.

시술 분류 / procedureType (wr_197)

— 미지정 —

표준 의학명 / 브랜드명 (wr_203) — alternateName

심표로 구분 (예: 안검하수교정, 눈매교정술, Ptosis correction)

시술의 표준 의학 명칭·동의어·브랜드명. 이가 같은 시술의 다른 표현을 한 엔티티로 인식하도록 돕습니다.

▶ 권위(E-E-A-T) — 검수·근거·심의번호 (선택 입력)

의료 콘텐츠 신뢰 신호. 비우면 사이트 기본값(엔티티 설정) 또는 자동값으로 풀백됩니다.

의학 검토자 (reviewedBy)

예: 홍길동 (대표원장) — 비우면 사이트 기본 검토자/대표원장

최종 검토일 (lastReviewed)

연도 -월 -일

비우면 글 수정일을 자동 사용. 실제 내용을 검토·갱신한 날짜를 넣으면 신선도 신호가 강해집니다.

근거/출처 (references) — 한 줄에 하나, 출처명 | URL

대한성형외과학회 진료지침 |
https://www.plasticsurgery.or.kr/...
식약처 의료기기 정보 | https://...

URL은 선택. 본문 하단 "참고/근거"로 노출되고 구조화 데이터 citation으로 출력됩니다.

의료광고 심의필 번호

원문(KO) 탭은 환경설정/엔티티의 한국어 값(읽기전용)입니다. 외국어 탭에서 입력·저장하면 그 언어에 **고정(자동번역이 덮어쓰지 않음)**됩니다. 비우면 자동번역/원문으로 풀백. B 자동번역+보정·C 수동 권장(브랜딩)

<div><div><div>원문(KO)</div><div>EN</div></div><div><div>JA</div><div>簡</div></div></div> <div><div><div>繁</div></div></div>

메인 페이지 제목 (H1)

메인 H1 (검색·접근성 제목)

원문(KO)	EN	JA	簡	繁
<div><div><div><div><div><div></div><div><div>예: 경기도 안양시 OO성형외과 — 비우면 자동 생성</div></div></div></div><div></div></div></div></div>				

메인 페이지의 숨김 H1(검색엔진-스크린리더용). **비우면** "시/도 + 구 + 병원명(cf_6)"으로 자동 생성됩니다. 탭에서 **언어별로 직접 입력**할 수 있고, 외국어를 비우면 자동번역(또는 원문)으로 풀백합니다. 저장 버튼 하나로 모든 언어가 함께 저장됩니다.

외부 권위 프로필 (sameAs 자동 수집)

구글 비즈니스(GBP) 페이지 URL

<div><div><div><div><div><div></div><div><div>https://maps.google.com/... 또는 https://g.page/...</div></div></div></div><div></div></div></div></div>

병원 구글 지도/비즈니스 프로필 공개 URL. 입력 시 MedicalClinic sameAs 로 연결돼 엔티티 일치도를 높입니다.

네이버 플레이스 URL

<div><div><div><div><div><div></div><div><div>https://map.naver.com/p/entry/place/...</div></div></div></div><div></div></div></div></div>

네이버 플레이스(스마트플레이스) 공개 URL. 국내 로컬 SEO 엔티티 확증 신호.

학회·협회 공식 페이지 (한 줄에 하나)

<div><div><div><div><div><div></div><div><div>https://www.plasticsurgery.or.kr/...</div></div></div></div><div></div></div></div><div><div><div><div><div><div></div><div><div>https://www.ips.or.kr/...</div></div></div></div><div></div></div></div></div></div>

소속 학회/협회의 공식 페이지(또는 회원 조회 페이지). 의료진 자격을 "주장"이 아닌 "검증 가능"하게 만듭니다.

국제 권위 프로필 (한 줄에 하나)

<div><div><div><div><div><div></div><div><div>https://www.google.com/maps/place/... (GBP 영문)</div></div></div></div><div></div></div></div><div><div><div><div><div><div></div><div><div>의료관광 플랫폼-국제 디렉터리-해외 협회 등재 등 해외에서 이 병원을 확증하는 공개 프로필 URL. MedicalClinic sameAs 로 연결돼 국제 검색·AI 의 엔티티 일치 (코로보레이션)를 높입니다.</div></div></div></div><div></div></div></div><div><div><div><div><div><div></div><div><div>국제 디렉터리-해외 협회 등재 URL</div></div></div></div><div></div></div></div></div></div></div>
--

의료관광 플랫폼-국제 디렉터리-해외 협회 등재 등 해외에서 이 병원을 확증하는 공개 프로필 URL. MedicalClinic sameAs 로 연결돼 국제 검색·AI 의 엔티티 일치 (코로보레이션)를 높입니다.

기관 정보

의료기관 종별

<div><div><div><div><div><div></div><div><div>예: 성형외과의원, 의원, 병원</div></div></div></div><div></div></div></div></div>

시설 종별 표기(항후 스키마 보강용).

설립연도

<div><div><div><div><div><div></div><div><div>예: 2015</div></div></div></div><div></div></div></div></div>

4자리 연도. MedicalClinic foundingDate 로 출력됩니다.

SEO 점수 진단

대상: <https://olimps.co.kr/procedure/facelift/>



주요 지표

단어 수: 1507

이미지 alt: 17/17

주제 키워드 등장: 12회

슬러그: facelift

H1/H2/H3: 1/9/7

내부/외부 링크: 87/19

키워드 밀도: 0.8%

14개 항목 체크리스트

- ✓ Title 존재 (25자) +5점
- ✓ Title 길이 (10~60자) (25자 — 권장 10~60자) +5점
- ✓ Description 존재 (69자) +5점
- ! Description 길이 (70~155자) (69자 — 권장 70~155자) +5점
- ✓ Keywords 토큰 ≥3 (22개 토큰) +5점
- ✓ H1 정확히 1개 (H1 1개 ✓) -10점
- ✓ H2/H3 헤딩 구조 (H2=9, H3=7) +5점
- ✓ 본문 길이 (≥300단어) (1507 단어 (한글 글자 ÷ 2 + 영문 단어)) +10점
- ✓ 주제 키워드 본문 등장 ('스마트 안면거상' 12회 등장 (밀도 0.8%)) +10점
- ✓ 키워드 밀도 0.5~3% (0.8%) +5점
- DIAGNOSIS 자가 진단 · E-E-A-T +10점
- 사이트 상태와 E-E-A-T를 스스로 점검·설정 가능 (57%) +5점
- ✓ 외부 권위 링크 ≥1 (19개) +3점

엔티티 / 권위(E-E-A-T)

검색·AI가 신뢰하는 개체 신호 — 사이트 기본값

엔티티 검증 보완 권장 1

NAP 필수 필드·의료진·외부 프로필·시술 커버리지 점검. fail은 OTA 전 반드시 수정.

OK	병원명 (cf_6)	다올림성형외과
OK	주소 (cf_7)	경기도 안양시 동안구 시민대로 202 에메랄드 빌딩 4층
OK	대표전화 (cf_8)	031-387-5123
OK	대표 의료진 (cf_5)	진상우
OK	진료과목 (cf_42)	PlasticSurgery
OK	의료진 소개 (about wr_40)	1명 등록 — Physician 다중 엔티티
INFO	GBP URL	미설정 (권장)
OK	네이버 플레이스	연결됨 (sameAs)
OK	설립연도	2026
WARN	시술 답변요약(wr_202) 커버리지	1/29 페이지 작성
INFO	의료광고 심의번호 (사이트 기본)	미설정 — 페이지별 SEO에서 입력

외부 권위 프로필 (sameAs 자동 수집)

구글 비즈니스(GBP) 페이지 URL

<https://maps.google.com/...> 또는 <https://g.page/...>

병원 구글 지도/비즈니스 프로필 공개 URL. 입력 시 MedicalClinic sameAs 로 연결돼 엔티티 일치도를 높입니다.

네이버 플레이스 URL

<https://naver.me/G4dW0Zpq>

네이버 플레이스(스마트플레이스) 공개 URL. 국내 로컬 SEO 엔티티 확충 신호.

학회·협회 공식 페이지 (한 줄에 하나)

<https://www.plasticsurgery.or.kr/...>
<https://www.ips.or.kr/...>

소속 학회/협회의 공식 페이지(또는 회원 조회 페이지). 의료진 자격을 "주장"이 아닌 "검증 가능"하게 만듭니다.

SEO 자가진단

URL을 입력하면 메타태그/구조화데이터/이미지/속도 등 25개 항목을 자체 분석합니다. PageSpeed Insights와 달리 1~2초 내 결과.

https://olimps.co.kr/procedure/blepharo/

분석

이 본 사이트 .htaccess 즉시 점검/패치

robots.txt / sitemap.xml / rss.xml / HSTS 누락 rule 자동 추가 (24시간 캐시 무효화)

지금 패치

93

분석 결과

https://olimps.co.kr/procedure/blepharo/

인쇄

HTTP 200 441.1 KB 48 ms 40 항목 검사

OK

<title>

상안검 / 하안검 + 눈밀지 | 범계역 성형외과 | 다올림성형외과

36자 (권장 10-60)

검색결과 제목으로 표시. 너무 길면 절름.

OK

meta description

안양 다올림성형외과 상안검 / 하안검. 처진 눈꺼풀을 정밀 교정하는 상안검, 눈밀 지방과 주름을 개선하는 하안검 및 눈밀지방재배치를 전문으로 합니다.

83자 (권장 50-160)

검색결과 요약 표시.

정보

meta keywords

상안검 / 하안검 + 눈밀지, 상안검 / 하안검 + 눈밀지 비용, 상안검 / 하안검 + 눈밀지 가격, 상안검 / 하안검 + 눈밀지 후기, 상안검 / 하안검 + 눈밀지 잘하는 곳, 상안검 / 하안검 + 눈밀지 추천, 상안검 / 하안검 + 눈밀지 재수술, 안양시 경기도 상안검 / 하안검 + 눈밀지, 다올림성형외과 상안검 / 하안검 + 눈밀지, 범계다올림성형외과, 범계성형외과, 범계교성형, 범계눈성형, 범계이중턱성형, 안양코성형, 안양눈성형, 안양성형외과, 안

현재 SEO 영향 없음. 있어도 무방.

Google 은 무시. 다른 검색엔진(네이버 등)도 가중치 낮음.

OK

<html lang="">

ko

OK

SEO TOOL

meta charset

SEO 심화 진단 툴

페이지별 SEO 이슈를 진단하고 개선점 파악 가능

OK

meta viewport

width=device width, initial-scale=1.0

모바일 대응 필수.

크먼 외부 .js 로 분리 권장.

OK

외부 리소스 (CSS+JS)

CSS 3 + JS 1 = 4개

권장 < 10개

많을수록 HTTP 요청 ↑ 페이지 로드 ↓ . bundle 권장.

OK

WebP/AVIF 사용

21 / 26 (81%)

권장 80%+

WebP/AVIF 가 JPG/PNG 대비 30-70% 가벼움. (.htaccess webp 자동 협상 감지 -- .jpg/.png 도 실제 webp 서빙으로 간주)

▶ 해당 이미지 5개 보기

OK

HTML5 시멘틱 태그

main, header, footer, nav, section, aside

6 / 7

검색엔진/스크린리더 페이지 구조 인식.

OK

본문 단어 수

1330 단어

권장 300+ (의료/기술 페이지는 더 길수록 좋음)

단어 수 너무 적으면 thin content 패널티.

OK

title ↔ h1 일관성

핵심 키워드 공유

title 과 h1 키워드 일치하면 SEO 신호 강화.

OK

보안 헤더 (5종)

있음: X-Frame-Options, X-Content-Type-Options, Referrer-Policy, Permissions-Policy

누락: Content-Security-Policy

XSS/clickjacking/MIME sniffing 방어 + SEO 미세 개선점.

OK

캐시 헤더

있음

Cache-Control / ETag / Last-Modified -- 재방문 속도.

OK

og:image 크기 명시

1200 x 630

권장 1200x630

카카오/페이스북 미리보기 -- 크기 미명시 시 잘못 렌더링.

OK

404 응답 처리

HTTP 404

없는 URL 은 404 반환해야 정상 (200 반환 = soft 404 = SEO 패널티).

쌍꺼풀수술 관련 블로그



표시 기본 디자인 리스트형 개수 8



눈성형 2026.05.31

쌍꺼풀 수술 후 붓기, 언제까지 갈까? 회복 단계별 관리 정리

쌍꺼풀 수술 후 붓기는 대부분 2주 안에 눈에 띄게 가라앉고, 자연스러운 라인은 1~3개월에 걸쳐 서서히 자리를 잡습니다. 완전히 정돈된 모습은...

관련 시술 페이지 (메뉴에서 검색해 등록)

눈

눈성형
/eye/doubleeyelid/

눈매교정술
/eye/eye-correction/

눈밑필러
/filler/tear-trough/

눈밑성형
/eye/lower-eyelid/

중년눈성형

AUTO LINK

블로그·전후 자동 매칭

블로그와 전후사진 등 서버페이지에 원하는 콘텐츠 자동 매칭·연동